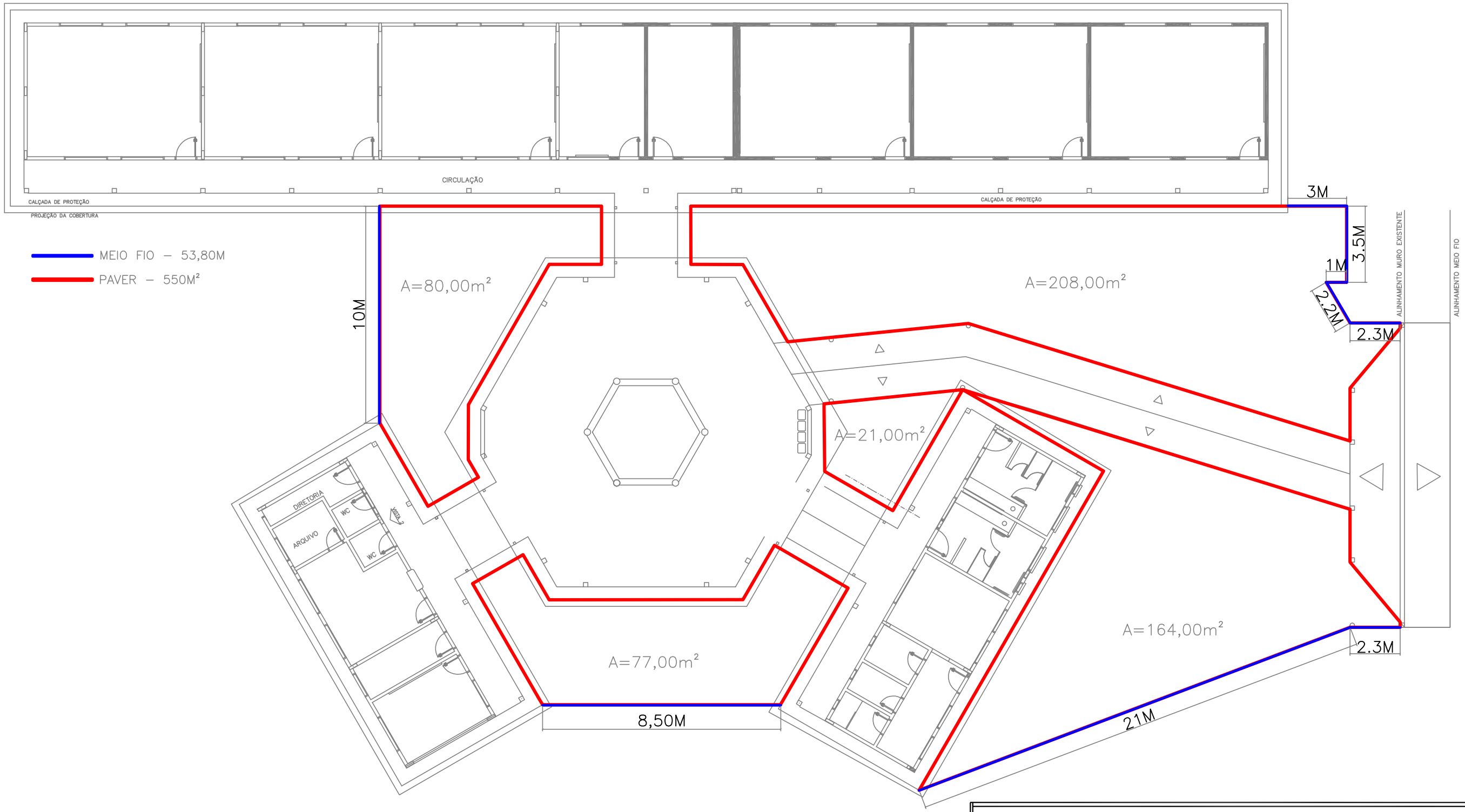

PREFEITURA MUNICIPAL DE VIADUTOS

PROJETO DE PAVIMENTAÇÃO DE PARTE DO PÁTIO DA ESCOLA MUNICIPAL DE VIADUTOS

LOCAL. :RUA BEVILAQUA ESQUINA LUIZ ZORDAN

PROPRIETÁRIO : PREFEITURA MUNICIPAL DE VIADUTOS
PREFEITO MUNICIPAL: JOVELINO JOSÉ BALDISSERA

PRANCHA
01

RESPONSÁVEL TÉCNICO :
ENGº. CIVIL CRISTIANO ZORDAN CHIOCHETTA - CREA 120006

DATA
OUT-2016